

SŘ - 1.34- a
1 : 25

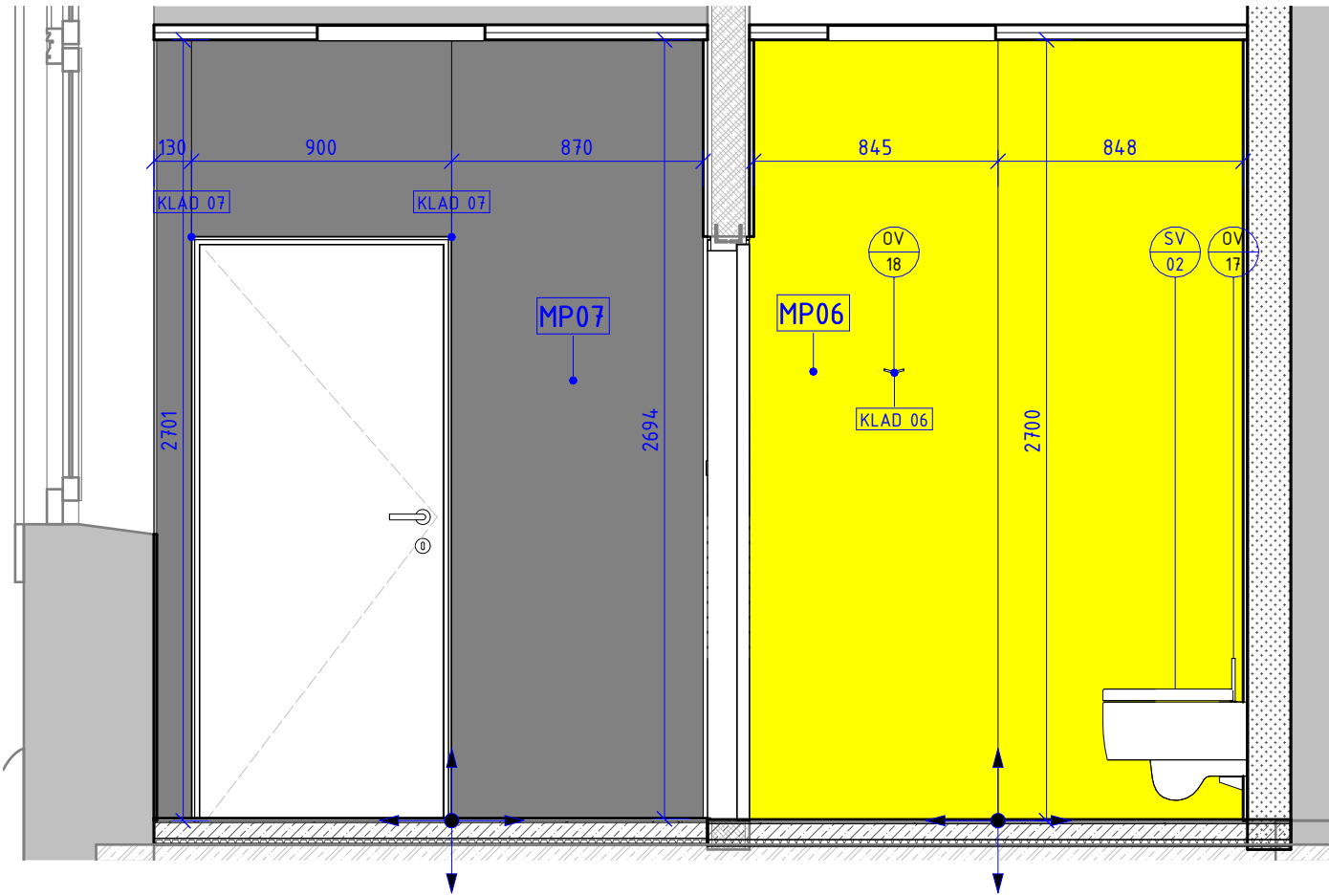

SŘ - 1.34- b
1 : 25

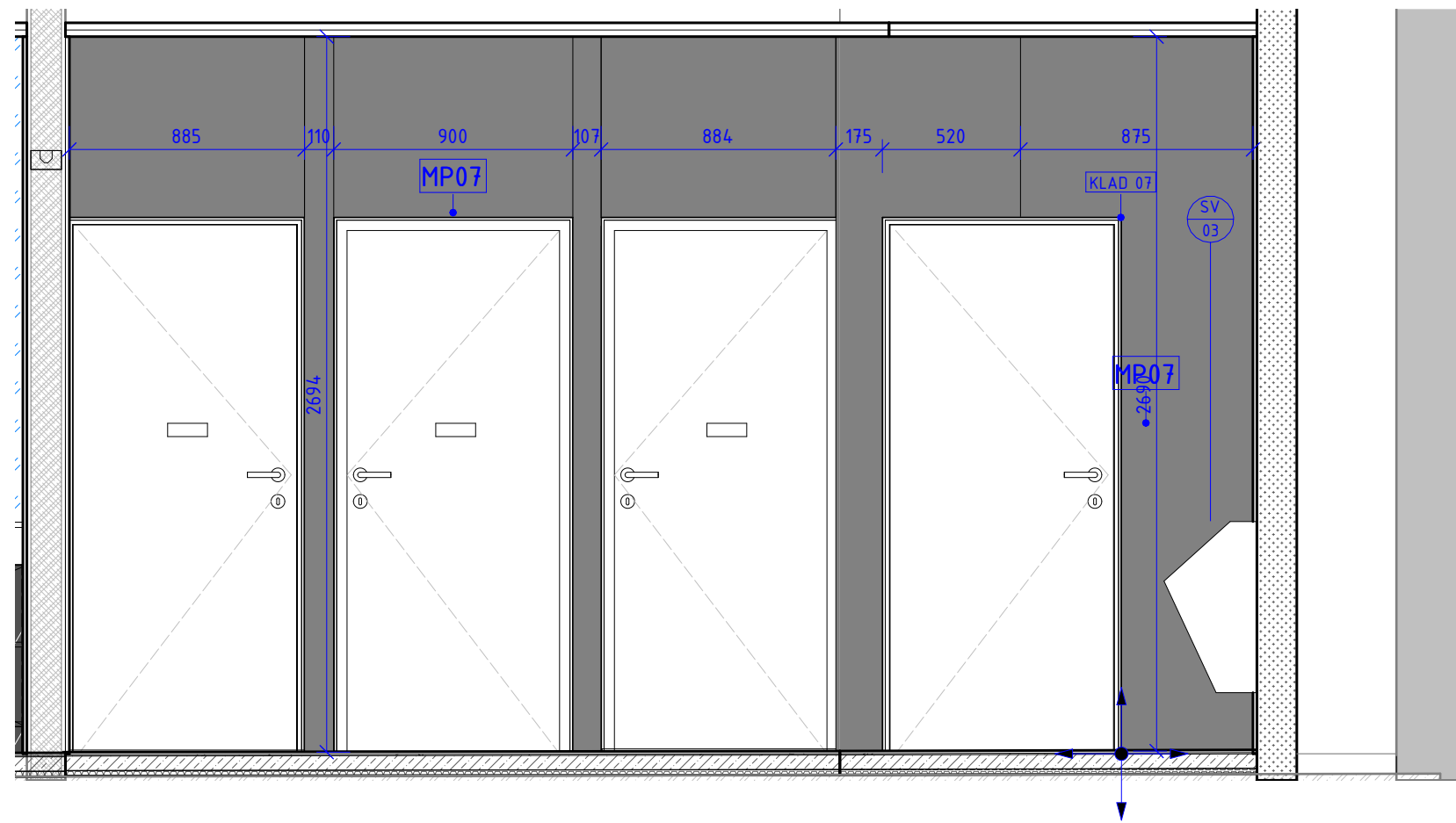

SŘ - 1.34- d
1 : 25

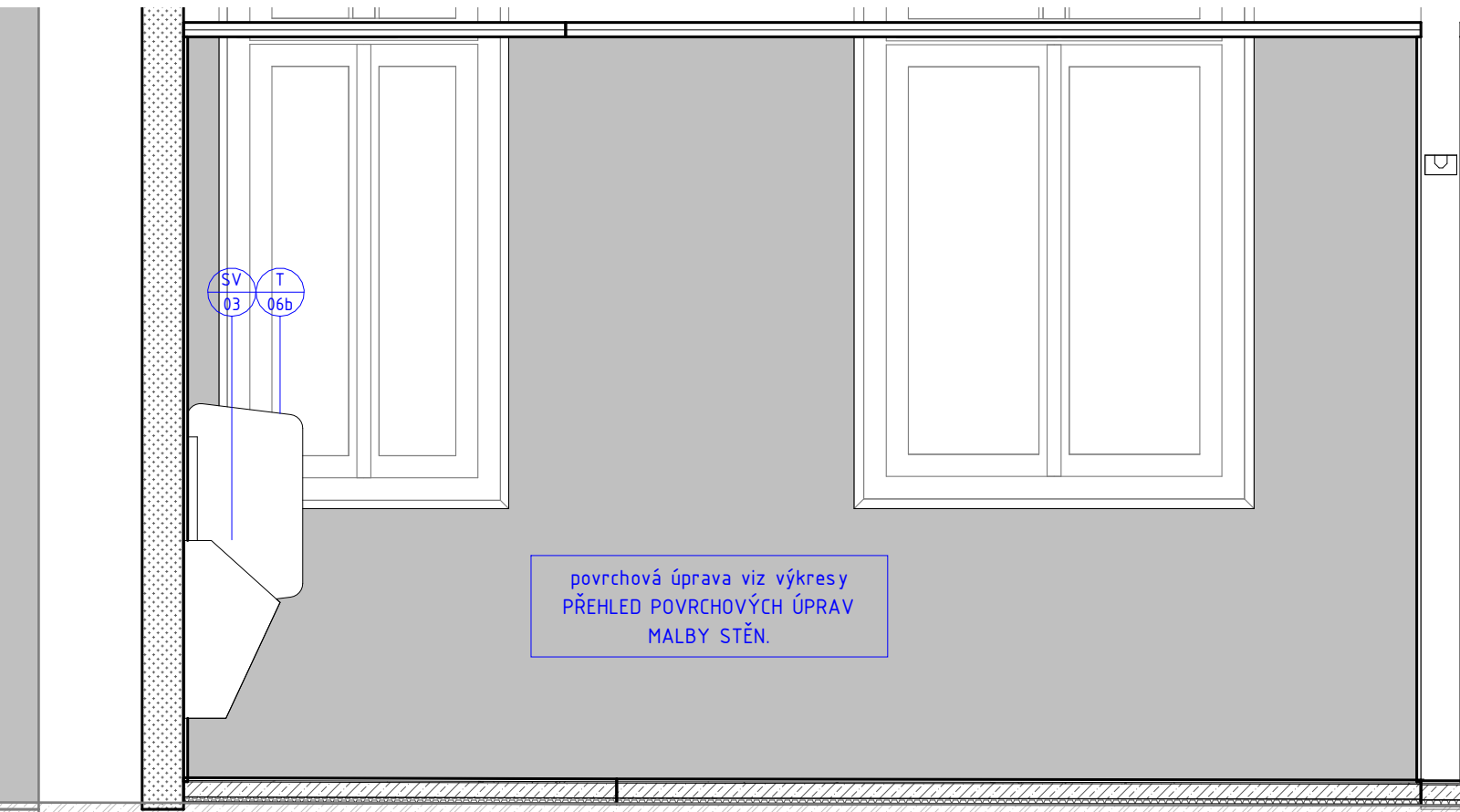

SŘ - 1.34- c
1 : 25

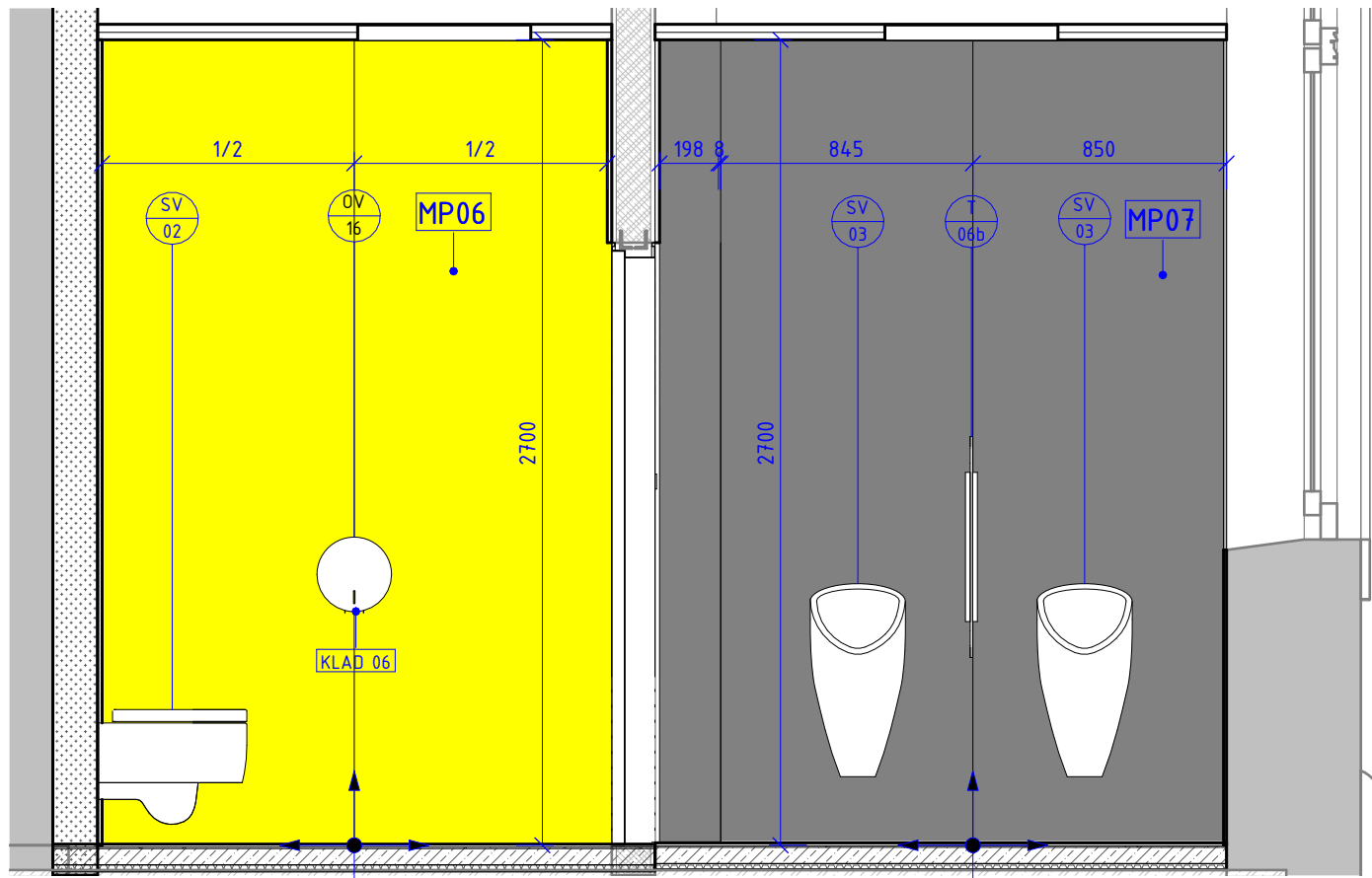

SŘ 1.34

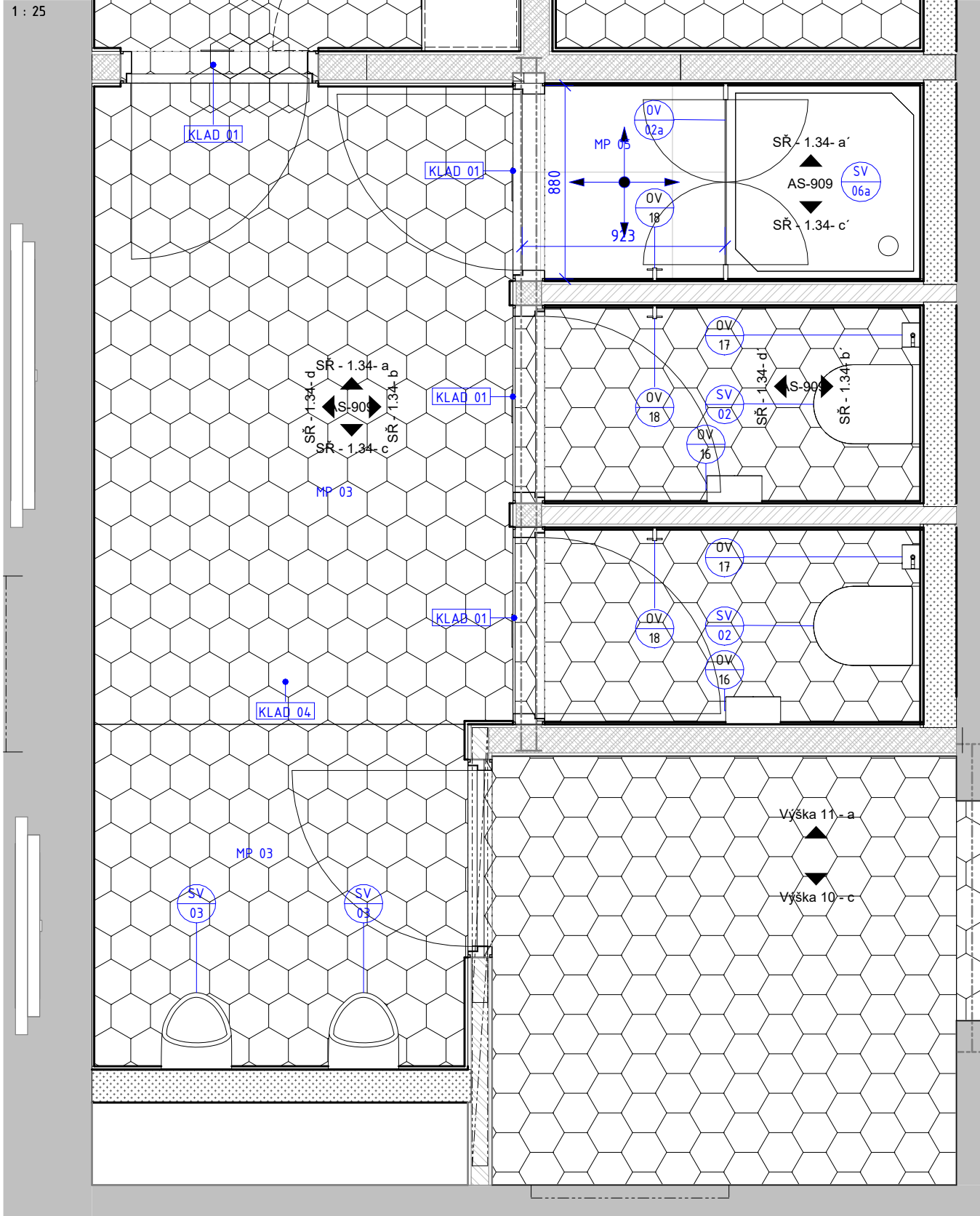

SŘ - 1.34- b'
1 : 25

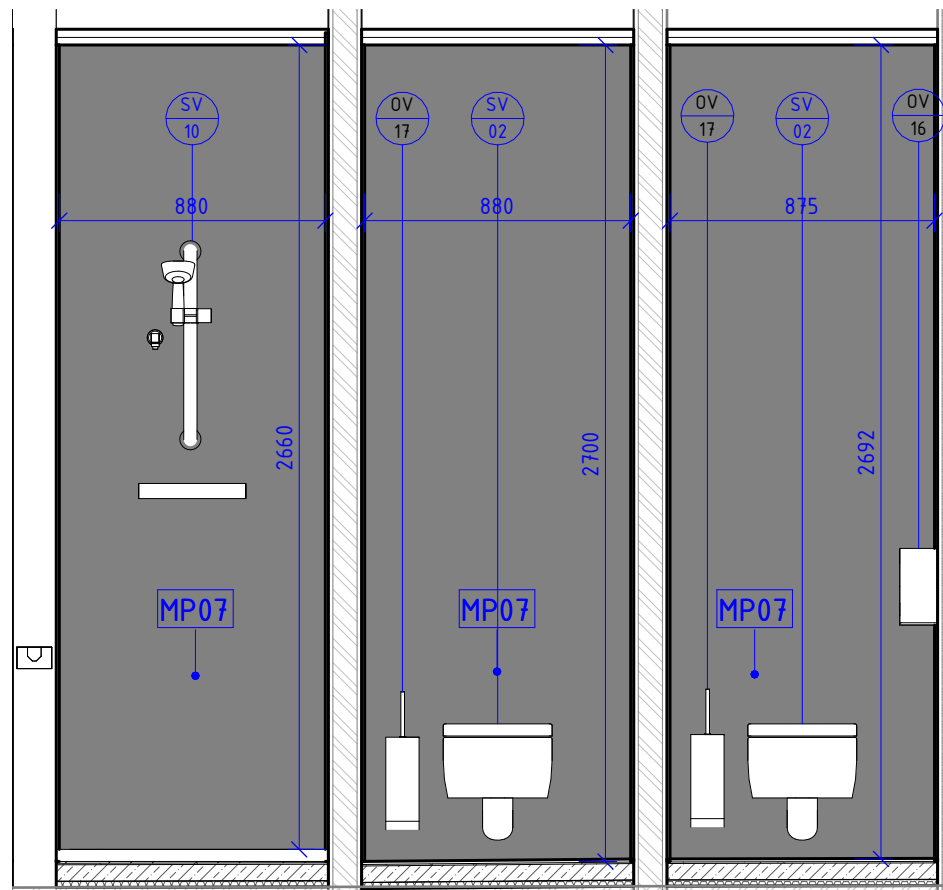

SŘ - 1.34- d'
1 : 25

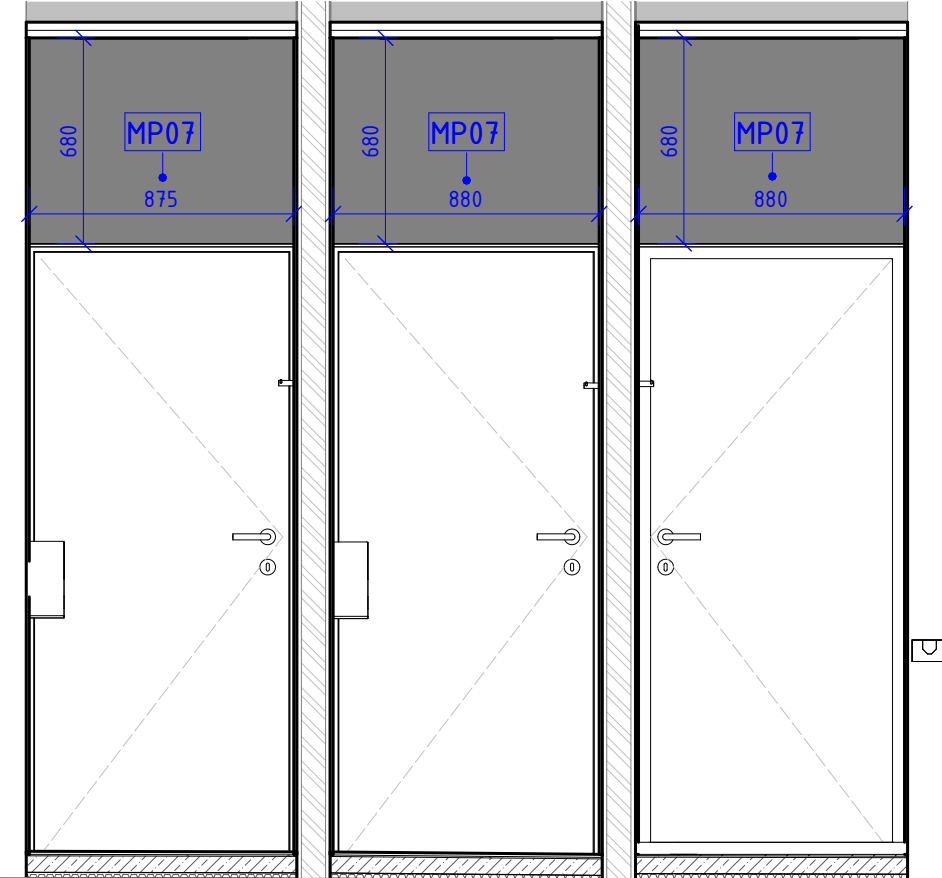

SŘ - 1.34- a'
1 : 25

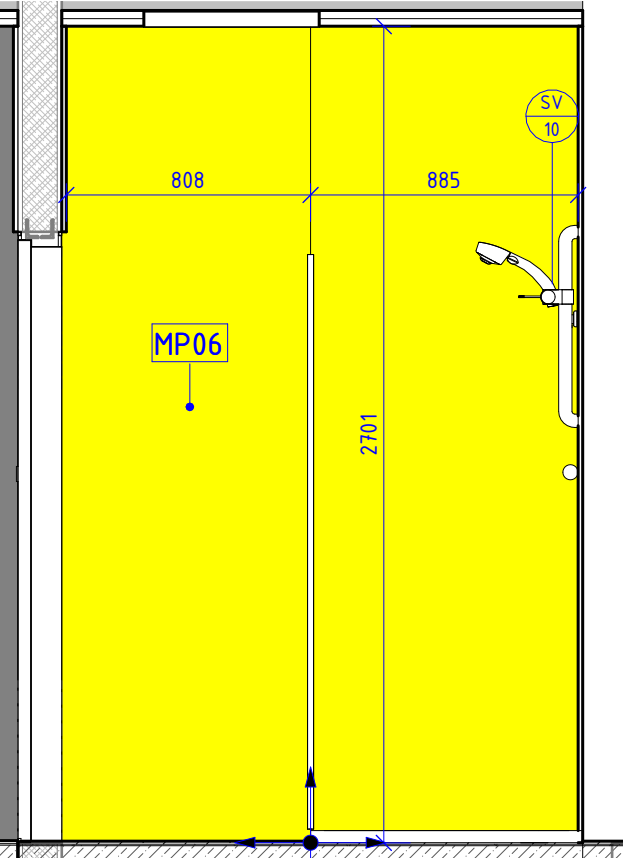

SŘ - 1.34- c'
1 : 25

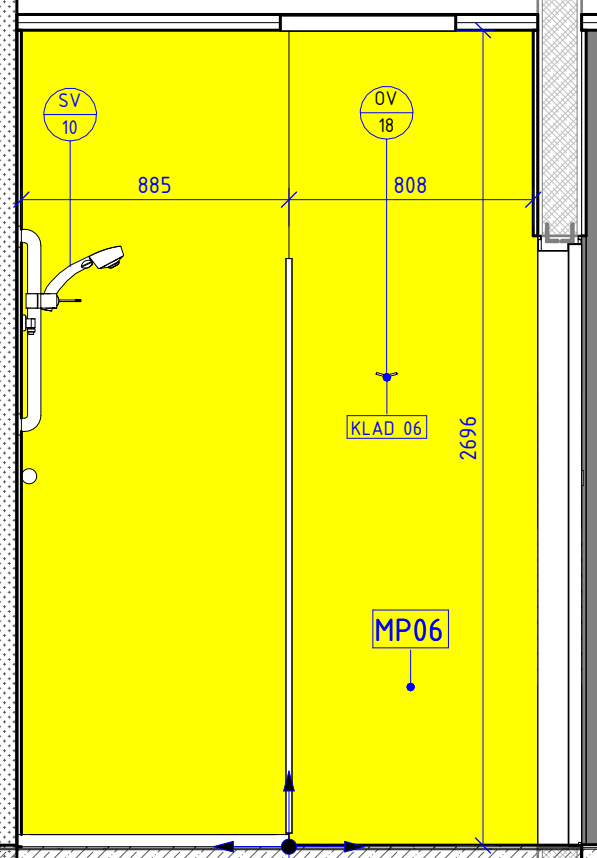

POPIS MATERIÁL Ů

- MP 01 KERAMICKÁ DLAŽBA HEXAGONÁLNÍ, lomená bílá.
MP 02 KERAMICKÁ DLAŽBA HEXAGONÁLNÍ, šedá 2.
MP 03 KERAMICKÁ DLAŽBA HEXAGONÁLNÍ, černá.
MP 04 KERAMICKÁ DLAŽBA HEXAGONÁLNÍ, MIX BAREV lomená bílá, černá, šedá 2 (střídání barev viz vizualizace).
MP 05 KERAMICKÁ DLAŽBA ČTVERCOVÁ, 600x600 mm, černá.
MP 06 VELKOFORMÁTOVÝ OBKLAD SKLENĚNÝ, žlutý. Formát bude odvozen z kladečského schématu.
MP 07 VELKOFORMÁTOVÝ OBKLAD KERAMICKÝ, černý. Řezáno z formátu 1 x 3 m.
MP 08 VELKOFORMÁTOVÝ OBKLAD SKLENĚNÝ, bílý. Formát bude odvozen z kladečského schématu.
MP 09 TMAVĚ ŠEDÁ VODĚODOLNÁ STĚRKA (bližší specifikace viz TZ).

POZNAMKY KLAB

- KLAB 01 ZMĚNU KLABENÍ DLAŽBY REALIZOVAT POD DVĚRNÍM KŘIDLEM
KLAB 04 ZACHOVAT NÁVAZNOST KERAMIKY V PŘECHODU MEZI MÍSTNOSTMI
KLAB 06 U SKLENĚNÝCH OBKLADU JE TŘEBA PŘEDCHYSTAT OTVORY PRO OSAZENÍ ŠROUBOVANÝCH DOPLŇKŮ (ZÁVĚSNÉ KARTÁČE, ZÁSADNÍKY, KOŠE ATD.) A SANITÁRNÍHO VYBAVENÍ (KLOZETY, SPLACHOVACÍ SYSTÉMY ATD.) DLE PD.
KLAB 07 SPÁRŮŘEZ OBKLADU BUDE NAVAZOVAT NA SPÁRY DVĚRNÍHO KŘIDLA

MĚŘITELNOST		SCHEMA OBJEKTU:		Č. PARÉ:		AUTORIZACE:	
NÁZEV AKCE:		ODPOVĚDNÝ PROJEKTANT:		DATUM:		MĚŘITKO:	
Ostravská univerzita, objekt A, Přírodovědecká fakulta		Ing. arch. Tomáš Velehradský		05/2023		1 : 25	
STAVEBNÍK:		HLAVNÍ INŽENÝR PROJEKTU :		FORMÁT:		POČET A4:	
Ostravská univerzita - zástupce - doc. Mgr. Petr Kopecký, Ph.D., rektor		Ing. Kamil Matýšek		450 x 680		8 x A4	
MÍSTO STAVBY:		VYPRACOVAL:		STUPEŇ PD:		DOKUMENTACE PRO PROVÁDĚNÍ STAVBY	
k.ú. Moravská Ostrava, ul. 30.dubna 22/1404 702 00		Ing. Jan Kubík Ing. Tomáš Kopecký Ing. Božena Rybníčková		DIL:		DOKUMENTACE OBJEKTŮ	
SUBDODAVATEL:				OBJEKT:		1. SO-01	
				ČÁST:		1. ARCHITEKTONICKÉ A STAVEBNÍ ŘEŠENÍ	
				PROFESE:			